

Wyniki w maju 2021	PiS	KO	Konfed.	PSL+Kuk	Lewica	PL2050	Kukiz
<b>WYBORY 13.10</b>	<b>43,6</b>	<b>27,4</b>	<b>6,8</b>	<b>8,6</b>	<b>12,6</b>		
<i>czzerwony - badania telefoniczne, niebieski- b. internetowe, czarny - b. ankietowe</i>							
<b>Ariadna (Research Partner) 30.04-3.05</b>	<b>32,0</b>	<b>19,7</b>	<b>8,8</b>	<b>1,7</b>	<b>8,3</b>	<b>27,1</b>	<b>1,8</b>
<i>zmiana 2-6.04</i>	<i>1,7</i>	<i>0,1</i>	<i>0,3</i>	<i>-0,9</i>	<i>0,1</i>	<i>0,4</i>	<i>-1,3</i>
<b>United Surveys (wp.pl) 4.05</b>	<b>38,4</b>	<b>16,4</b>	<b>6,2</b>	<b>5,5</b>	<b>11,3</b>	<b>22,1</b>	
<i>zmiana 16.04</i>	<i>1,0</i>	<i>-3,3</i>	<i>-1,9</i>	<i>-0,2</i>	<i>2,4</i>	<i>2,0</i>	
<b>SC (wPolityce) 4.05</b>	<b>34,0</b>	<b>16,0</b>	<b>10,0</b>	<b>2,0</b>	<b>10,0</b>	<b>23,0</b>	<b>3,0</b>
<i>zmiana 23-26.04</i>	<i>2,0</i>	<i>-4,0</i>	<i>2,0</i>	<i>0,0</i>	<i>0,0</i>	<i>-1,0</i>	<i>0,0</i>
<b>IBRIS (Polsat) 5.05</b>	<b>36,7</b>	<b>16,6</b>	<b>9,8</b>	<b>4,9</b>	<b>11,6</b>	<b>20,5</b>	
<i>zmiana 24-25.04</i>	<i>-0,7</i>	<i>-1,6</i>	<i>1,1</i>	<i>-0,1</i>	<i>0,3</i>	<i>1,2</i>	
<b>SC (wPolityce) 7-10.05</b>	<b>34,0</b>	<b>18,0</b>	<b>10,0</b>	<b>2,0</b>	<b>7,0</b>	<b>25,0</b>	<b>2,0</b>
<i>zmiana 4.05</i>	<i>0,0</i>	<i>2,0</i>	<i>0,0</i>	<i>0,0</i>	<i>-3,0</i>	<i>2,0</i>	<i>-1,0</i>
<b>IBRIS (Onet) 8-9.05</b>	<b>38,9</b>	<b>16,3</b>	<b>6,4</b>	<b>6,2</b>	<b>10,1</b>	<b>22,1</b>	
<i>zmiana 5.05</i>	<i>2,2</i>	<i>-0,3</i>	<i>-3,4</i>	<i>1,3</i>	<i>-1,5</i>	<i>1,6</i>	
<b>United Surveys (DGP) 11.05</b>	<b>37,2</b>	<b>13,4</b>	<b>9,6</b>	<b>4,8</b>	<b>10,7</b>	<b>24,3</b>	
<i>zmiana 4.05</i>	<i>-1,2</i>	<i>-3,0</i>	<i>3,4</i>	<i>-0,7</i>	<i>-0,6</i>	<i>2,2</i>	
	PiS	KO	Konfed.	PSL+Kuk	Lewica	PL2050	Kukiz

# Preferencje wśród zdecydowanych. Badania uwzględniające PL2050 (Hołownia)

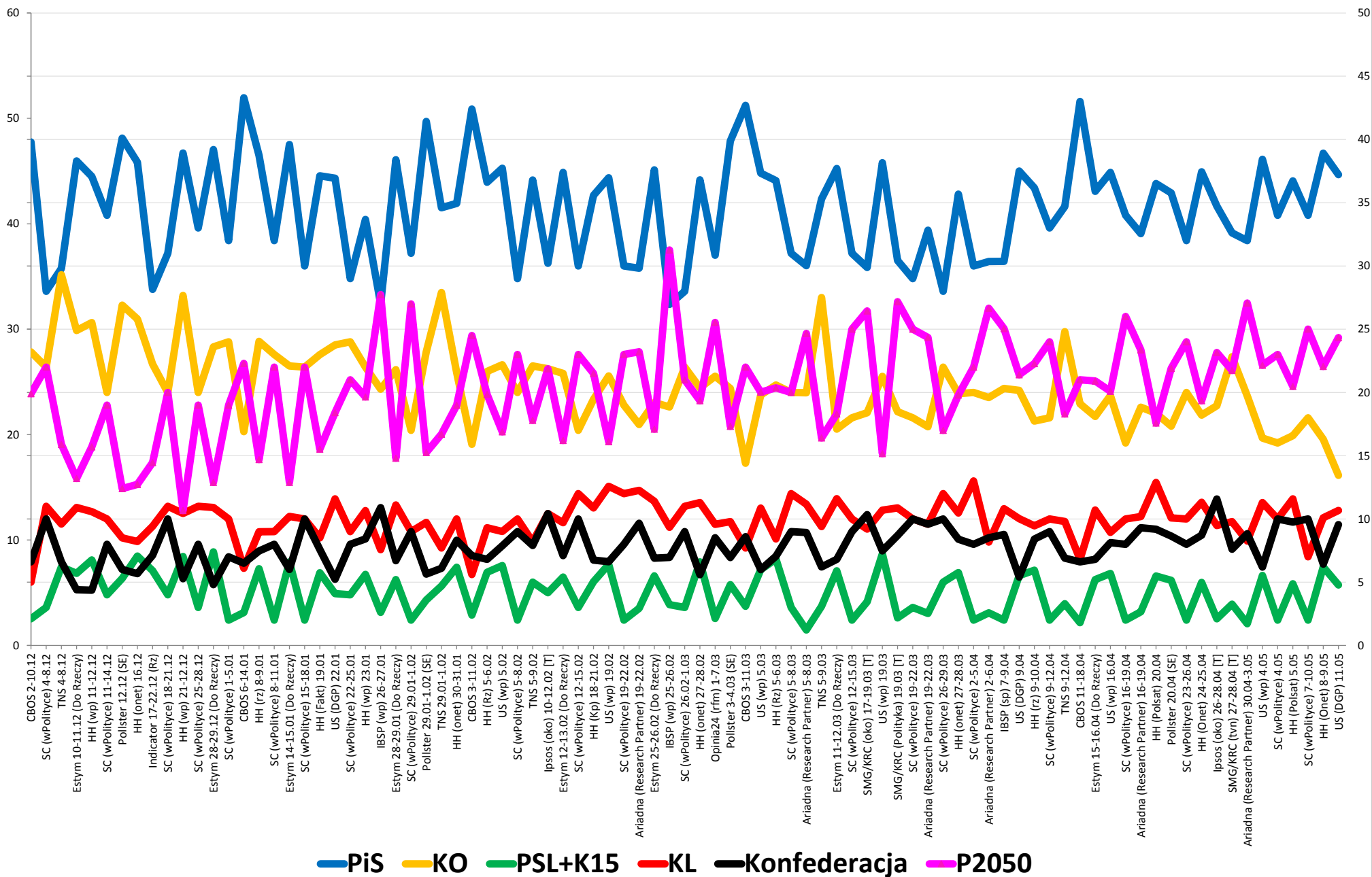

# Preferencje 05.2020-04.2021. Wyniki i linie trendów. Zaznaczone terminy 1 i 2 tury wyborów Prezydenta

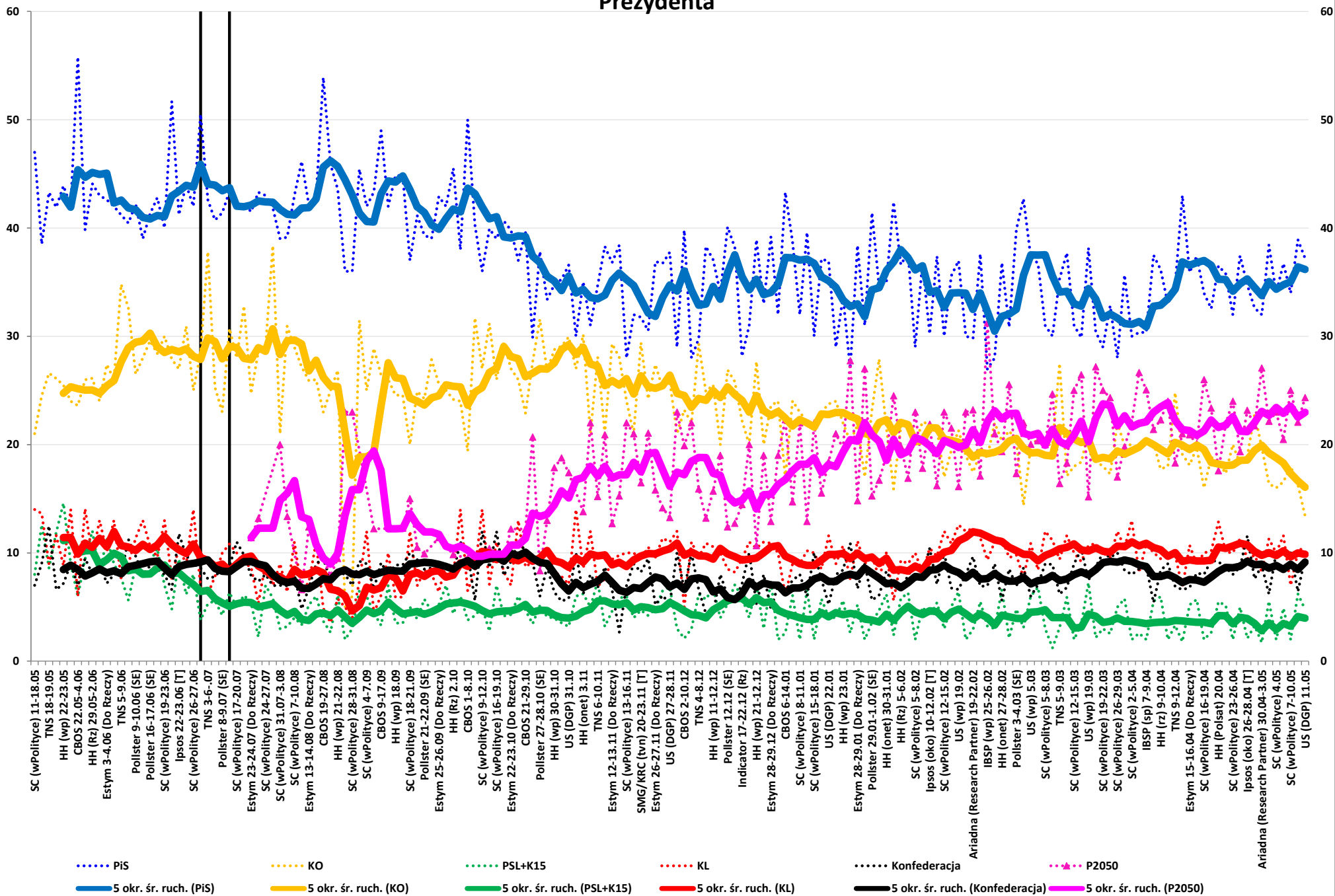

**Preferencje 01.2018-04.2021. Wyniki i linie trendów. Zaznaczone terminy :wybory samorządowe, wyb do UE, wyb. parlamentarne, zamiana M. Kidawy na R. Traskowskiego, 1 i 2 tura wyb. prezydenckich.**

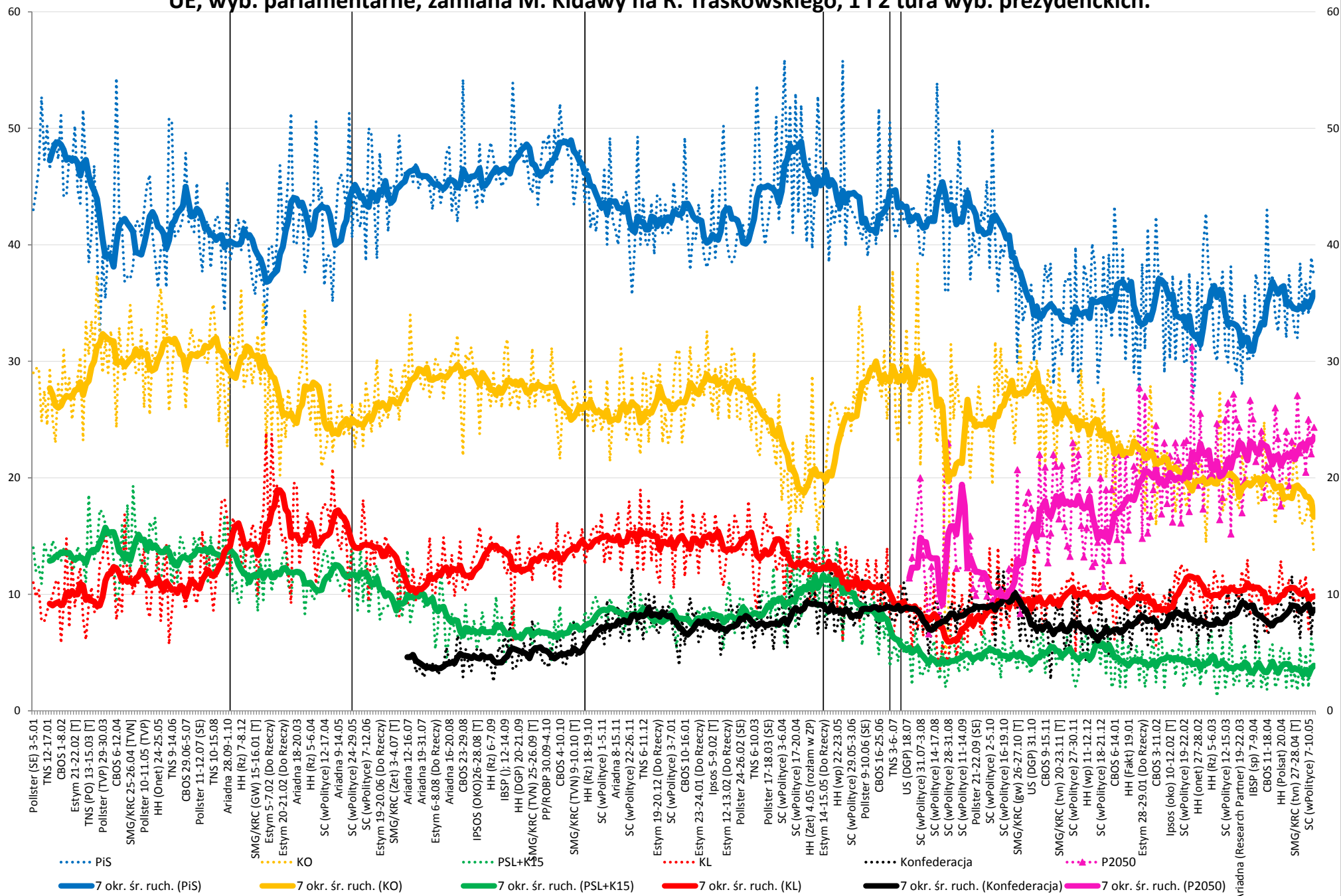

# Trendy poparcia dla PiS, Lewicy, PO, PSL w ciągu 15 lat.

Wyniki badań wrzesień 2006-maj 2021

